muziekonline
in de klas

Sinterklaas vraagt om hulp!

Muziekwerkboek

15 November – 5 december

Groep 1/2 t/m 5

powered bij Muziekschool Amsterdam

Inhoudsopgave

5 video's en 5 hoofdstukken

1. Zie ginds komt het vliegtuig, auto, ufo…

POP – EIGEN TEKSTEN

2. Sinterklaasje kom maar binnen met je Piet.

SKA

SKA DANCE

3. Daar wordt aan de deur geklopt.

f *p* BALLAD

HARD EN ZACHT

4. De zak van Sinterklaas.

RAP

MOVES

5. Alle 4 liedjes in nieuwe muzikale jasjes.

1. Zie ginds komt het vliegtuig…

MAIL 1 UIT SPANJE van Sinterklaas.

luisteren

‘Dag Laureen wat is er aan de hand in Nederland. Ik hoor dat iedereen het hele jaar door pakketjes en cadeautjes bezorgd krijgt. Dagelijks rijden auto’s en busjes door de straten om pakketjes te bezorgen! Maar op 5 december is dat het werk van mijn Pieten! Ze hebben het idee dat anderen hun werk hebben overgenomen.
De Pieten hebben geen zin meer om naar Nederland te komen. Er zijn ook steeds minder schoorstenen! Mijn paard kan ook de auto’s niet bijhouden. De stoomboot uit Spanje wordt ook aan alle kanten ingehaald! Kun jij mij helpen? Hebben de kinderen misschien tips? Ik weet niet meer hoe ik de Pieten mee krijg naar Nederland?
Groet van een sombere Sint en boze Pieten

Laureen heeft een idee!
We gaan de Pieten met mooie, hippe, coole muziek overhalen om naar Nederland te komen! We kiezen oude bekende Sinterklaas liedjes die wij allemaal kennen en die in een nieuw muzikaal jasje steken! Liedjes als Zie ginds komt de stoomboot, Sinterklaasje kom maar binnen met je Piet! Daar wordt op de deur geklopt en de zak van Sinterklaas.

We beginnen met Zie ginds komt de stoomboot? En zingen het zoals we het kennen. Daarna gaan we het lied meer van deze tijd maken, moderner maken.
Daarvoor gaan we sleutelen aan de tekst en de muziek. De melodie houden we hetzelfde.
Let op!

Zingen! We zingen met de bekende tekst:

Zie ginds komt de stoomboot uit Spanje weer aan
Hij brengt ons Sint Nicolaas ik zie hem al staan
Hoe huppelt zijn paardje het dek op en neer
Hoe waaien de wimpels al heen en al weer

zingen

TEKST – woorden

Vraag? Welke woorden kunnen we veranderen om het lied leuker te maken voor de Pieten, dat ze toch naar Nederland te komen?
Laureen doet een voorstel.
Regel 1: *Stoomboot* wordt VLIEGTUIG
Regel 2: *Ik zie hem staan* wordt ik zie hem GAAN
Regel 3: *het dek* wordt het RUIM
Regel 4: *wimpels* wordt WOLKEN

schrijven

Zingen! We zingen met de nieuwe tekst:

Zie ginds komt **het vliegtuig** uit Spanje weer aan
Hij brengt ons Sint Nicolaas ik zie hem al **gaan**
Hoe huppelt zijn paardje het **ruim** op en neer
Hoe waaien de **wolken** al heen en al weer

zingen

ZELF DE TEKST VERANDEREN.

In de klas kunnen de kinderen het lied ook aanpassen. In elke regel krijgen de kinderen de mogelijkheid om een woord te veranderen. Hieronder staan voorbeelden maar je mag ook zelf iets bedenken.

<u>Regel 1: *Onderwerp: Voertuig:*</u>

Zie ginds komt	**de stoomboot**	uit Spanje weer aan *(bekend)*
Zie ginds komt	**het vliegtuig**	uit Spanje weer aan *(Laureen)*
,,	een ufo	,,,
,,,	een auto	,,,
,,,	een scooter	,,,
,,,	een skateboard	,,,
,,,	_____	,,,

schrijven

Regel 2: *Wat doet Sint?*

Hij brengt ons Sint Nicolaas ik zie hem al **staan** *(bekend)*
Hij brengt ons Sint Nicolaas ik zie hem al **gaan** *(Laureen)*
,,, hij komt er al aan
,,, hij zit aan het raam
,,, hij eet een banaan
,,, _____

Regel 3: *Wat doet het paard?*

Hoe huppelt zijn paardje het **dek** op en neer *(bekend)*
Hoe huppelt zijn paardje het **ruim** op en neer *(Laureen)*
,,, hij springt heen en weer
,,, hij vliegt door slecht weer
,,, hij jumpt als een veer
,,, _____

Regel 4: *Wat waait er?*

Hoe waaien de **wimpels** al heen en al weer *(bekend)*
Hoe waaien de **wolken** al heen en al weer *(Laureen)*
,,, de vleugels ,,,
,,, de bomen ,,,
,,, de blaadjes ,,,
,,, _____ ,,,

Nu moeten we de muziek hipper maken.
Hoe doen we dat? Met de **Laureenband.**

Presenteren en opnemen

presenteren

We zingen het lied: zie ginds komt het … met de Laureenband.

Jullie kunnen de tekst van Laureen zingen of die van jullie zelf.

Laureen heeft het lied naar Sint in Spanje gemaild.
We zijn in de volgende video benieuwd wat Sint daarvan vindt.

2. Sinterklaasje kom maar binnen met je Piet!

MAIL 2 UIT SPANJE van Sinterklaas.

Dag Laureen en dag kinderen.

‘Bedankt voor jullie mail, ik ben al een stuk vrolijker door jullie lied. Hebben jullie nog meer tips en kunnen nog een oud Sinterklaaslied hipper maken? Misschien met een dans erbij dat vinden de Pieten ook heel leuk!’

Groet van een al wat blijere Sint.

luisteren

Zingen

Laureen kiest voor het lied Sinterklaasje kom maar binnen met je Piet.
We zingen het zoals we kennen.

Sinterklaasje kom maar binnen met je Piet
Want we zingen allemaal blij een lied
Misschien heeft u wel even tijd
Voordat u weer naar Spanje rijdt
Sinterklaasje kom maar even bij ons aan
En laat uw paardje buiten staan
En we zingen en we springen
en we zijn zo blij
en we dansen samen zij aan zij

zingen

Vraag van Sint is ook om een versie te maken waarbij we kunnen dansen.
We houden de tekst nu hetzelfde en de we sleutelen wat aan de muziek zodat de Sint en zijn Pieten in beweging komen.
Om te dansen gaan we de muziek sneller maken. Dus de beat gaat omhoog! De hartslag gaat sneller!

puls hartslag beat

Zingen en dansen met de Laureenband

Ga allemaal staan want we moeten niet alleen zingen maar ook springen.

zingen

bewegen

Onderzoeken

waarom is dit lied nu leuker? Wat is er veranderd in de muziek? Laten we luisteren.

Luisteren

luisteren

We luisteren naar alle instrumenten die in de band spelen? Vertel wat je opvalt als je naar de verschillende instrumenten luistert.
De drums
De basgitaar
De elektrische gitaar

Presenteren en opnemen

Allemaal het lied zingen in het snellere tempo en erbij dansen.

presenteren

Sinterklaasje kom maar binnen met je Piet
Want we zingen allemaal blij een lied
Misschien heeft u wel even tijd
Voordat u weer naar Spanje rijdt
Sinterklaasje kom maar even bij ons aan
En laat uw paardje maar buiten staan
En we zingen en we springen
en we zijn zo blij
en we dansen samen zij aan zij

Laureen heeft deze opname naar de Sint in Spanje gemaild.

We zijn in de volgende video benieuwd wat Sint daarvan vindt.

3. Daar wordt aan de deur geklopt.

MAIL 3 UIT SPANJE van Sinterklaas.

luisteren

Dag Laureen en dag kinderen. Bedankt voor jullie mail. Wij krijgen steeds meer zin om naar Nederland te komen maar sommige Pieten moeten nog een zetje krijgen. Van het danslied dat jullie mij stuurden ben ik een stuk vrolijker geworden. Ik heb inderdaad mijn mijter afgezet tijdens het dansen, wat een wild lied!!. Haha. Kunnen jullie vandaag een wat rustiger lied opsturen en ook wat ook wat zachter klinkt.

Groet van een vrolijke Sint en nog niet allemaal vrolijke Pieten

Vraag van Sint is ook om een versie te maken waar we zachter en wat rustiger spelen. Dat kunnen we wel toch? Laureen heeft daar een geschikt lied voor gekozen. Daar wordt op de deur geklopt!
Zing mee zoals we het kennen.

Zingen

zingen

Daar wordt aan de deur geklopt
Hard geklopt zacht geklopt
Daar wordt aan de deur geklopt
Wie zou dat zijn?

Wees maar gerust mijn kind
Het is de goede Sint
Hij is hier voor jou en mij
Kom er maar bij

Luisteren

luisteren

met de kinderen naar het verschil tussen zacht en echt HARD!
Laureen vraagt de band om harder en wilder te spelen.

spelen

Dat was el heel hard en wild, dat moeten we niet doen maar we kunnen wel af en toe hard zingen. Kijk goed naar de tekst.

Hard geklopt – zingen we hard (forte)
zacht geklopt – zingen we zacht (piano)

Het tweede deel van het lied beginnen zacht en gaan dan steeds harder.

Daar wordt aan de deur geklopt
f *p*
Hard geklopt zacht geklopt

Daar wordt aan de deur geklopt

Wie zou dat zijn?

Het tweede stuk van het liedje beginnen we heel zachtjes en gaan steeds harder zingen tot aan het eind.

Wees maar gerust mijn kind
Het is de goede Sint
Hij is hier voor jou en mij
Kom er maar bij

Presenteren en opnemen

presenteren

We zingen het liedje 2 keer met alle afspraken over hard en zacht zingen.
Laureen mailt het Sinterklaas lied zoals wij het zingen naar de Sint.

We zijn in de volgende video benieuwd wat Sint daarvan vindt.

4. De zak van Sinterklaas.

MAIL 4 UIT SPANJE van Sinterklaas.

luisteren

Dag Laureen en dag kinderen. Bedankt voor jullie mail. We hebben het hele lied gezongen met hard en zacht! Geweldig idee was dat…

Nou wij hebben een vlucht geboekt met het vliegtuig en alle Pieten komen mee. Ik kreeg een speciaal verzoek van een muziekpiet of jullie van een Sinterklaaslied ook een rap kunnen maken? Want dan hebben we allerlei soorten liedjes en zijn alle Pieten blij. En ik ook. Ik blijf de hele dag bij de computer zitten wachten op jullie volgende mail.

Veel groeten uit Spanje tot snel. Sint

Vraag van Sint is om een rap te maken van een van zijn liedjes. Laureen kiest het lied De zak van Sinterklaas. Daar kunnen we goed een rap van maken!

We gaan het eerst een keer gewoon zingen zoals we het kennen.

Zingen

zingen

De zak van Sinterklaas, Sinterklaas, Sinterklaas
De zak van Sinterklaas, O jongens, meiden, ‘t is te dwaas
Daar stopt hij, daar stopt hij, daar stopt hij met veel zin
De hele, de hele, de hele wereld in
De zak van Sinterklaas, Sinterklaas, Sinterklaas
De zak van Sinterklaas, O meiden, jongens, ‘t is te dwaas

Rappen

Wat heb je nodig om dit lied te rappen? Ja een BEAT.

puls hartslag beat

We rappen allemaal mee.

De zak van Sinterklaas, Sinterklaas, Sinterklaas
De zak van Sinterklaas, O jongens, meiden, 't is te dwaas
Daar stopt hij, daar stopt hij, daar stopt hij met veel zin
De hele, de hele, de hele wereld in
De zak van Sinterklaas, Sinterklaas, Sinterklaas
De zak van Sinterklaas, O meiden, jongens, 't is te dwaas

rappen

We hoorden alleen maar een beat van de drummer. We gaan ook de gitarist en de basgitarist vragen mee te doen.

spelen

Moves maken

Wij kunnen ook erbij bewegen! We gaan MOVES bedenken die passen bij de tekst. Dat doen echte rappers ook. De moves maken de rap nog sterker en overtuigender. Dus ga allemaal staan en denk goed na waarover je rapt. Hoe kun je dat met je MOVES nog beter maken!

moves

De zak van Sinterklaas, Sinterklaas, Sinterklaas
De zak van Sinterklaas, O jongens, meiden, 't is te dwaas
Daar stopt hij, daar stopt hij, daar stopt hij met veel zin
De hele, de hele, de hele wereld in
De zak van Sinterklaas, Sinterklaas, Sinterklaas
De zak van Sinterklaas, O meiden, jongens, 't is te dwaas

rappen

Presenteren en opnemen

Laureen mailt onze Sinterklaas rap naar de Sint.

presenteren

We zijn in de volgende video benieuwd wat Sint daarvan vindt.

5. We zingen alle vier de liedjes.

MAIL 5 UIT SPANJE van … de Pieten.

Ja hallo kinderen en Laureen, Sint ligt nu te slapen hij heeft de hele dag met jullie opname mee gerapt en is er doodmoe van.
Hij deed het best wel goed moet je horen: ……

In ieder geval heeft hij er veel zin in om naar Nederland te komen en wij Pieten ook. Enne … kunnen jullie nog een keer alle liedjes zingen voor Sinterklaas, dat zal ie leuk vinden, en wij ook!
Doei.

luisteren

Zingen van oude Sinterklaasliedjes in nieuwe muzikale jasjes.

We herhalen alle liedjes die we hebben leren zingen in een nieuw cool muzikaal jasje. Kijk in de bladmuziek hieronder.

1. Zie ginds komt de stoomboot
   Met eigen teksten…
2. Sinterklaasje kom maar binnen met je Piet
   Dansen in een sneller tempo…
3. Daar wordt aan de deur geklopt
   Met hard en zacht…
4. De zak van Sinterklaas
   Met allemaal moves en een rap…

schrijven

zingen

puls hartslag beat

bewegen

f p

rappen

muziekonline
in de klas

Sinterklaas vraagt om hulp!

Bladmuziek

Periode november /december

Groep ONDERBOUW

powered bij Muziekschool Amsterdam

Zie ginds komt de **stoomboot**

het vliegtuig
een ufo
een auto
een scooter
een skateboard...

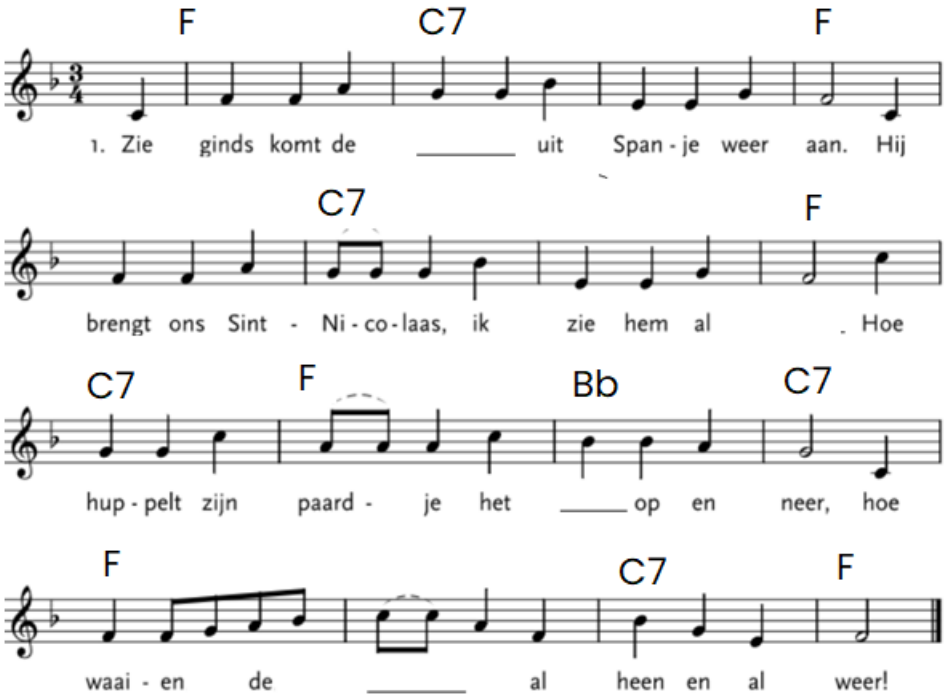

Als je het lied lager wilt zingen gebruik je deze akkoorden.

akkoord schema: 1 4 5

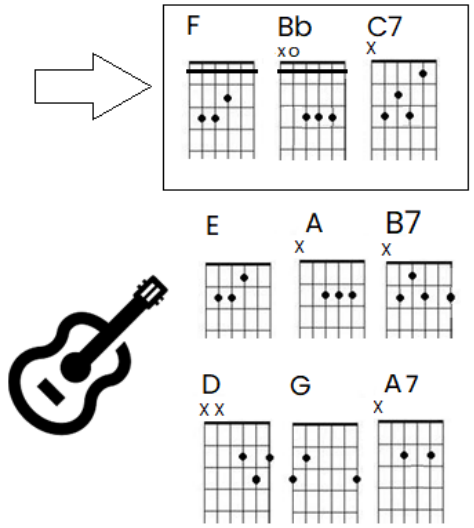

Sinterklaasje kom maar binnen...

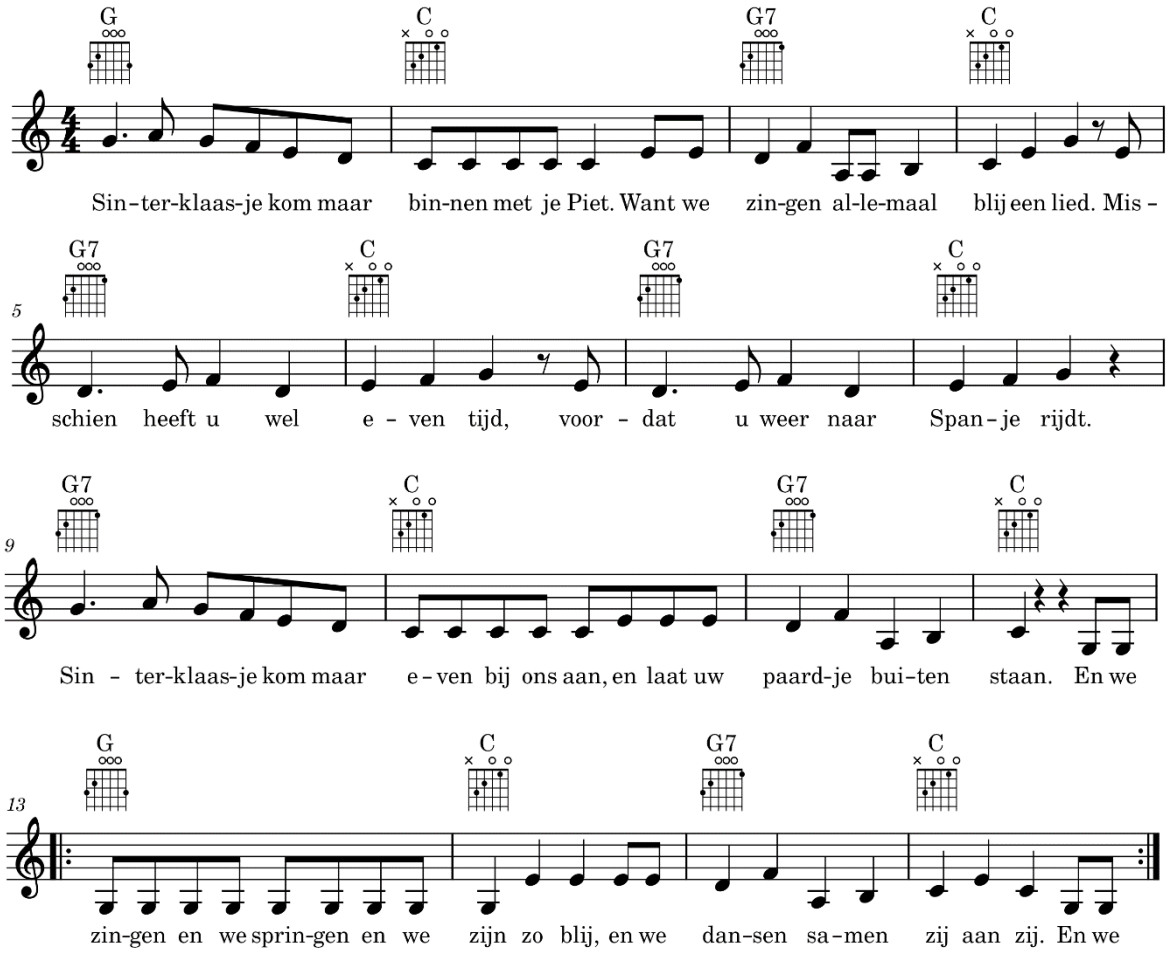

Als je het lied hoger wilt zingen gebruik je deze akkoorden.

akkoord schema: 1 5

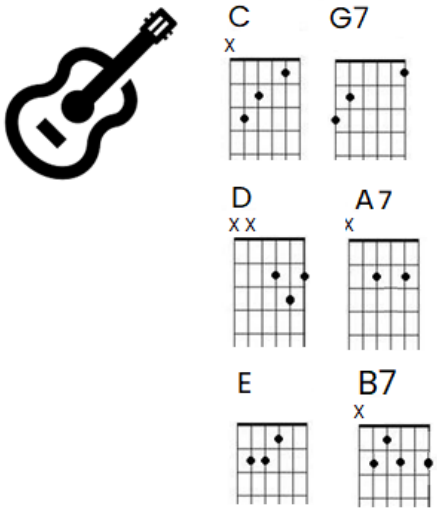

Of zet een capo op je gitaar.

Daar wordt aan de deur

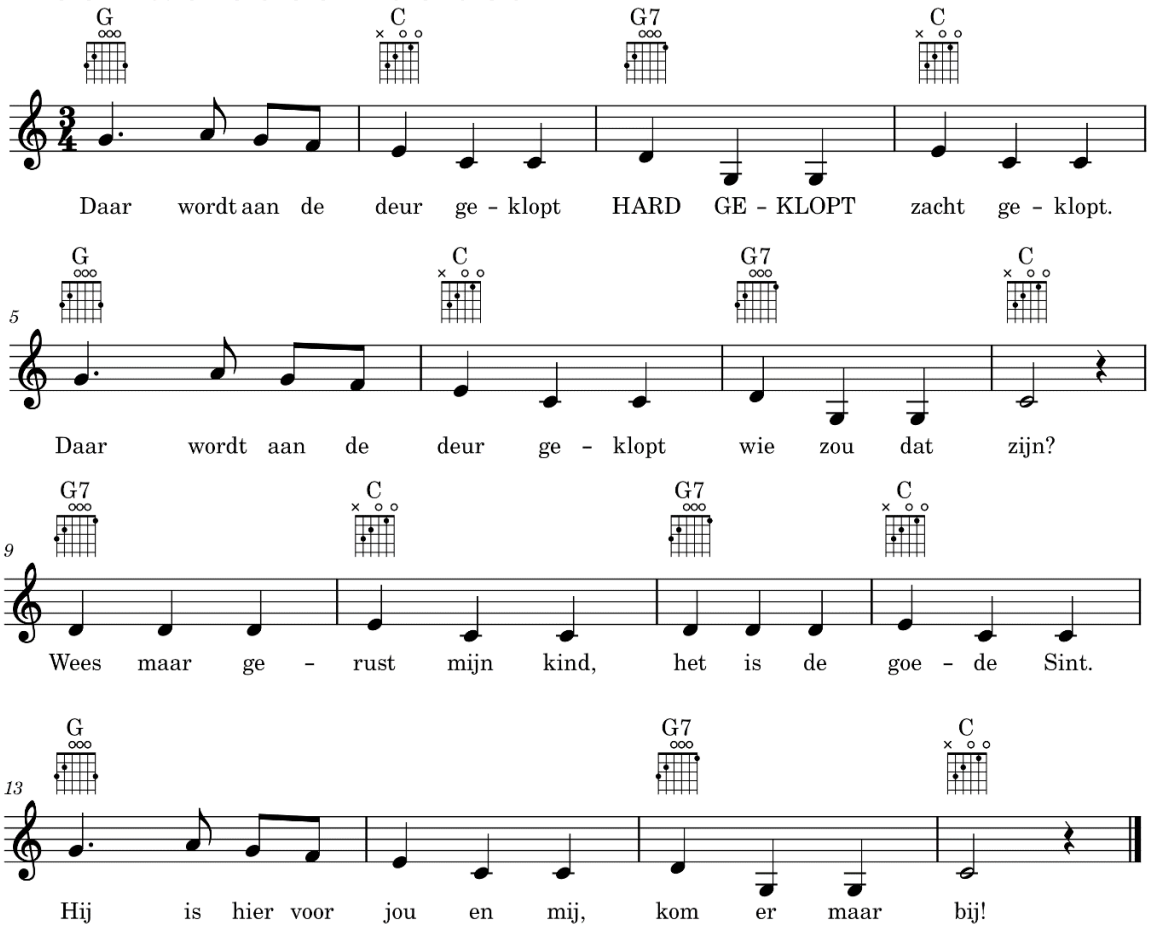

Als je het lied hoger wilt zingen gebruik je deze akkoorden.

akkoord schema: 1 5

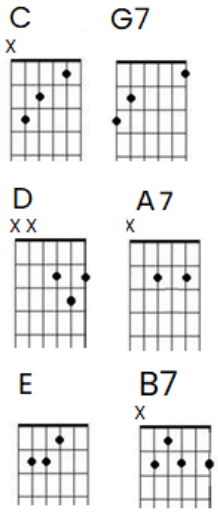

Of zet een capo op je gitaar.

RAP De zak van Sinterklaas!

YouTube
bpm

rappen

Zoek bij YouTube een hiphop beat met bpm 85

De zak van Sinterklaas, Sinterklaas, Sinterklaas

De zak van Sinterklaas, O jongens, meiden, 't is te dwaas

Daar stopt hij, daar stopt hij, daar stopt hij met veel zin

De hele, de hele, de hele wereld in

De zak van Sinterklaas, Sinterklaas, Sinterklaas

De zak van Sinterklaas, O meiden, jongens, 't is te dwaas